

PATRICK BRAOUDÉ

Sur le chemin d'Ouman

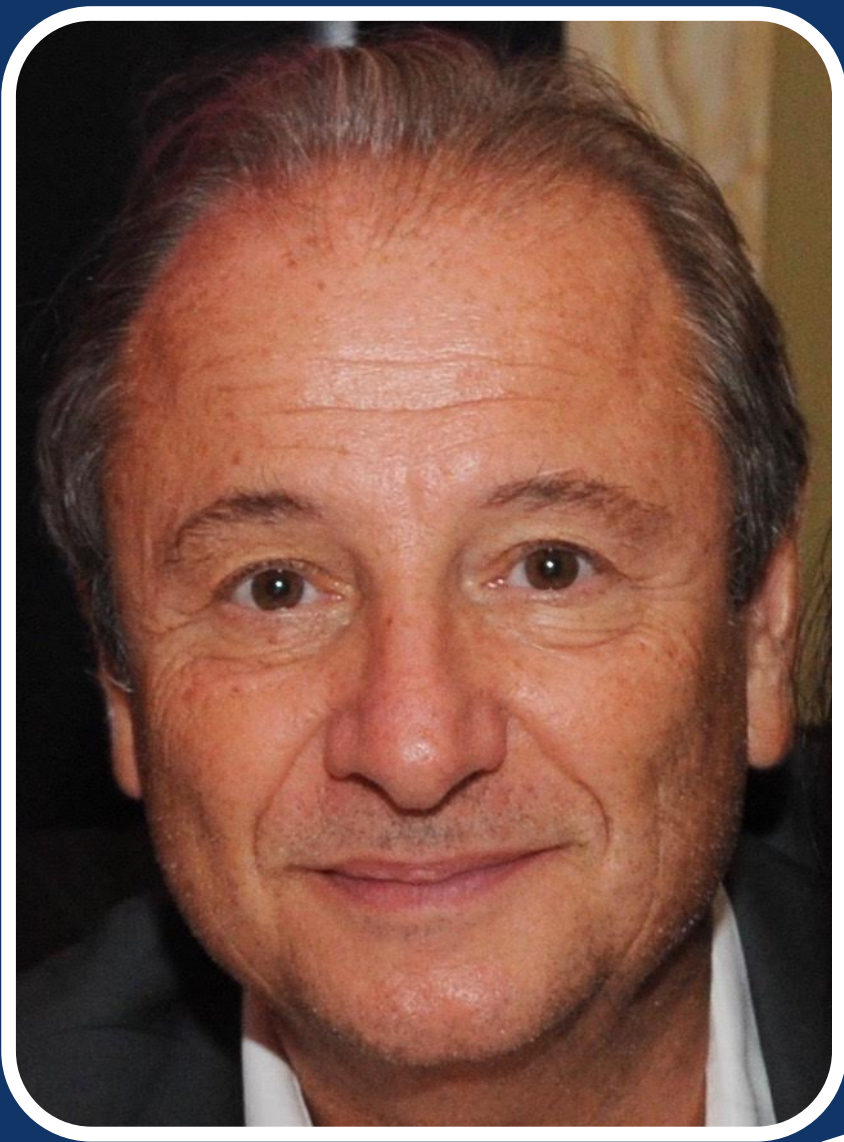

EXPOSITION DU MARDI 2 NOVEMBRE AU 1 DÉCEMBRE
VERNISSAGE LE 16 NOVEMBRE À 19:00



PATRICK

BRAOUDÉ

PATRICK BRAOUDÉ EST ACTEUR ET CINÉASTE.

ON LUI DOIT DE NOMBREUX FILMS À LA MISE EN SCÈNE, COMME GÉNIAL MES PARENTS DIVORCENT (1990), NEUF MOIS (1993), AMOUR ET CONFUSIONS (1996), DEUXIÈME VIE (1999), IZNOGOUD (2005).

IL FAIT DE LA PHOTOGRAPHIE DEPUIS SON ADOLESCENCE, MAIS S'EST DÉCIDÉ À EXPOSER SES PHOTOS DEPUIS 2013 À L'OCCASION DU FESTIVAL DE VILLERVILLE.

IL EXPOSE HABITUELLEMENT DES PHOTOS AVEC UN FORT ASPECT PICTURAL, SANS RETOUCHE, QUI S'AMUSENT À DONNER L'ILLUSION DE TABLEAUX, SUR UN MODE «IMPRESSIONNISTE » TOUT EN CONSERVANT L'INSTANTANÉ DE LA PHOTOGRAPHIE... DES EFFETS OBTENUS À LA PRISE DE VUE, SANS TRAVAIL D'ORDINATEUR...

« DE L'IMPRESSIONNISME NUMÉRIQUE » A DIT DE SON TRAVAIL CLAUDE LELOUCH LORS DE L'EXPOSITION DE DEAUVILLE... AVEC UNE TOUCHE D'INTEMPORALITÉ.

DES PHOTOGRAPHIES SIMPLES DU BONHEUR AU QUOTIDIEN.

AUJOURD'HUI, NOUS SOMMES À NOUVEAU DANS L'INTEMPORALITÉ.

LORS D'UN VOYAGE EN UKRAINE, À L'OCCASION DU TOURNAGE D'UNE SÉRIE ISRAÉLIENNE, L'ATTACHÉ, PATRICK BRAOUDÉ EST PARTI UNE JOURNÉE SUR LE CHEMIN

D'OUMAN. IL Y A PASSÉ UNE JOURNÉE SUR LA TOMBE DE RABBI NACHMAN DE BRESLEV À L'OCCASION DE HANOUCAH 5779 IL Y A TROIS ANS DANS UNE ATMOSPHÈRE

DE RECUEILLEMENT MAIS AUSSI FESTIVE ET AMICALE. UNE JOURNÉE PARTICULIÈRE, INTEMPORELLE, COMME SI LE TEMPS N'ÉTAIT PAS PASSÉ.

LE MIDI, DANS UN RESTAURANT D'OUMAN, LE REPAS ÉTAIT GEFILTE FISH, HARENG, KREPLECH, BORCHT, COMME CE QUE LE PÈRE DE PATRICK BRAOUDÉ, NÉ EN UKRAINE, AIMAIT MANGER.

UN VOYAGE À OUMAN, COMME UN RETOUR DANS LA PATRIE DE SES ANCÊTRES.

PATRICK BRAOUDÉ EXPOSE AUJOURD'HUI POUR LA PREMIÈRE FOIS SES CLICHÉS DE CETTE JOURNÉE SI PARTICULIÈRE.



LA BIBLIOTHÈQUE DE LA SYNAGOGUE D'OUMAN

30 X 40 CM
800 €



LE SIDOUR

27 x 22,7 CM
400€



HASSIDIM

27 X 20,20,3 CM
400€

LE TALETH

27,3 X 18 CM
400€





YENTEL ENDORMI

27 X 20,3 CM
400€

L'ENFANT À L'ÉTUDE

27 X 20,2 CM
400€





**PETITE SIESTE
AVANT
L'ALLUMAGE DES
BOUGIES**

**27 X 20,2 CM
400€**

**MOMENT DE
DÉTENTE, UN THÉ,
UN GATEAU**

**27 X 20,2 CM
400€**





**TABLEAUX MARCHÉ
AUX PUCES DE LVIV**

**25 X 25 CM
400€**

7

**LE RABBIN
D'OUMAN**

**25 X 25 CM
400€**



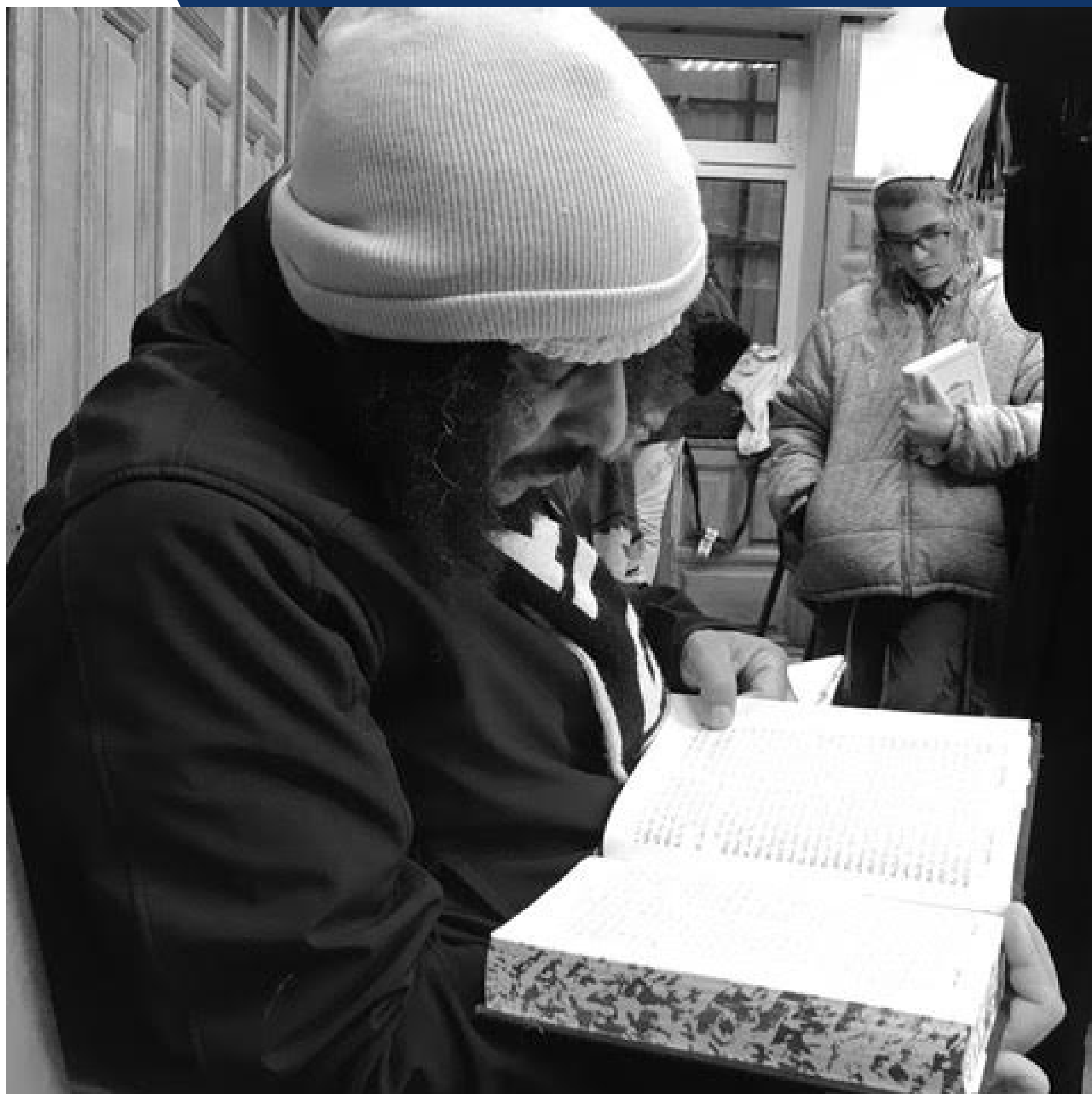

MINHA

25 X 25 CM

400€

**BETSALEL EN
PRIÈRE**

27 X 22,7 CM

400€





**CURIOSITÉ BIEN
NATURELLE**

**27 X 20 CM
400€**



PILPOUL

**27 X 20,3 CM
400€**



**SUR LE CHEMIN
D'OUMAN
LE MATIN**

**27 X 20,2 CM
400€**

**LA PETITE FILLE
AU MANTEAU
ROUGE**

**27 X 21,6 CM
400€**

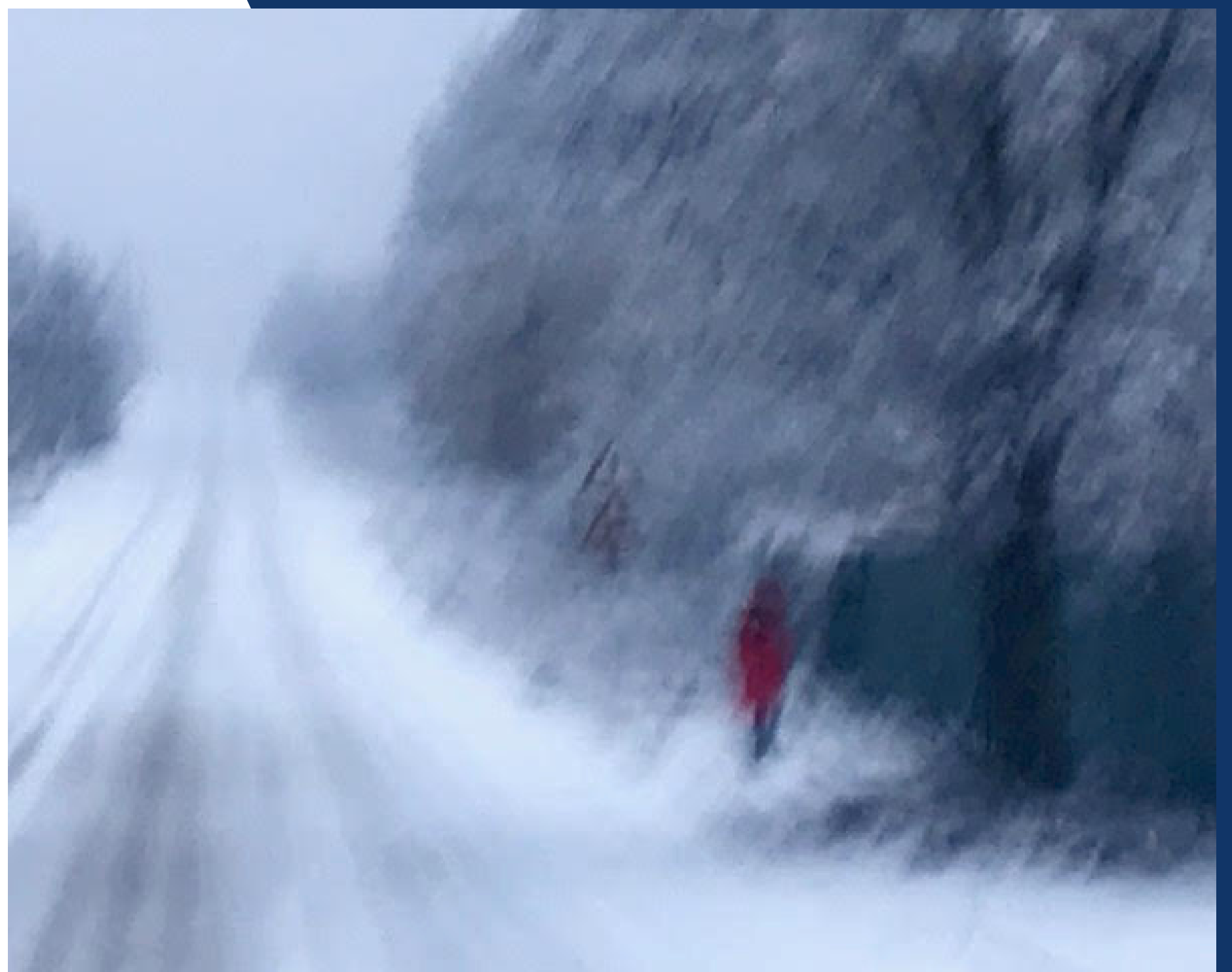



**LA FEMME
AU PARAPLUIE**

**27 X 19 CM
400€**

**PAYSAGE
UKRAINIEN
SOUS LA NEIGE**

**27 X 20 CM
400€**



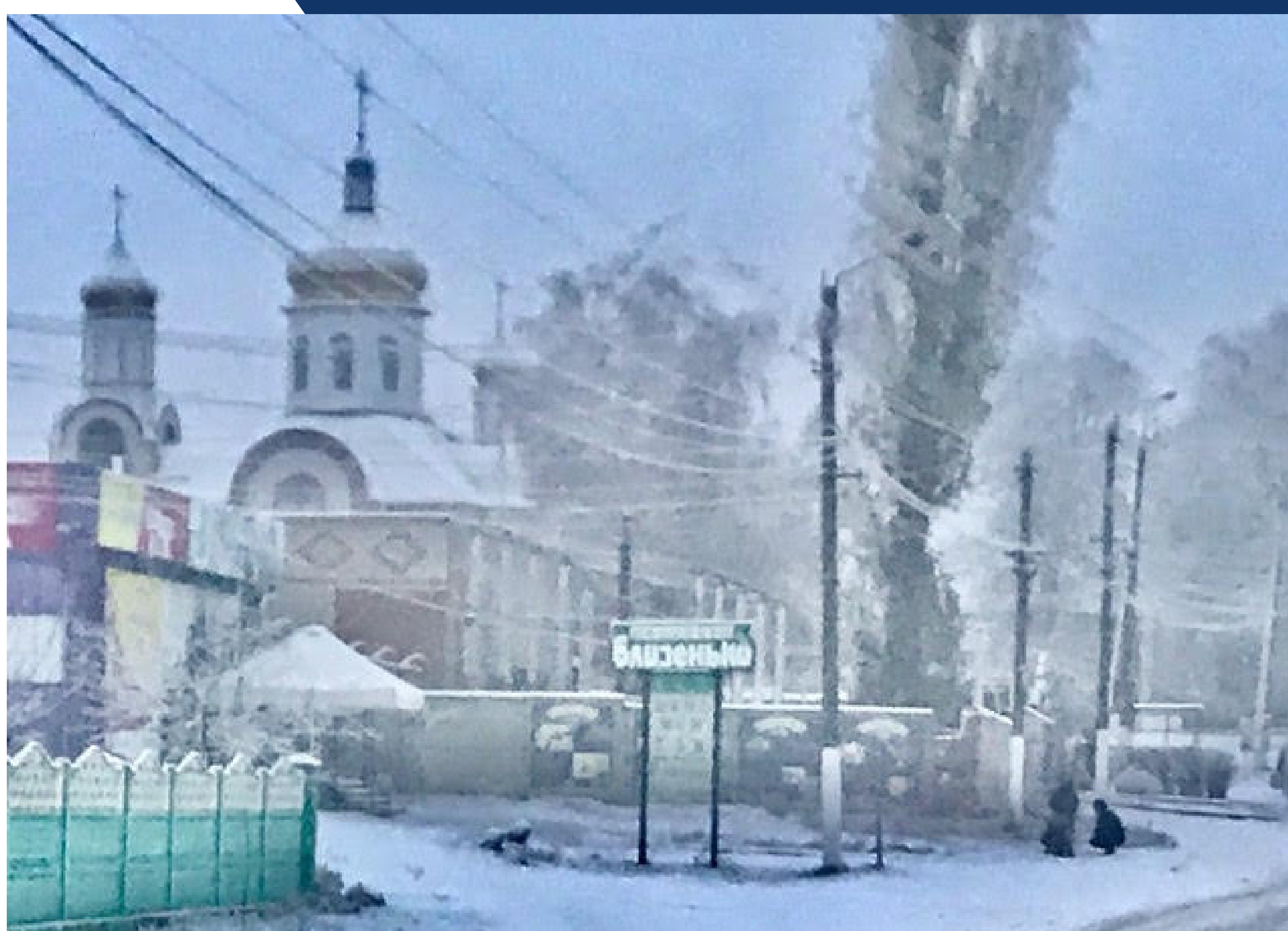

PETITE ÉGLISE

27 X 19 CM

400€



CENTRE EUROPÉEN DU JUDAÏSME
EUROPEAN JEWISH CENTER

LE CENTRE EUROPÉEN DU JUDAÏSME

**PLACE DE JERUSALEM
75017 PARIS**

T: 01 40 82 26 36

E: CONTACT@CEJPARI.COM

COORDONÉES DE PATRICK BRAOUDÉ

E: PATRICK-BRAOUDE@WANADOO.FR

T: 06 12 90 77 74

**MERCI POUR VOTRE ATTENTION
À TRÈS VITE**